

Transit-Routing und OSM

- Getrennte Welten oder Traumpaar? -

- Dr. Arndt Brenschede / FOSSGIS 2016 in Salzburg -

- Routing-Prototyp
- Intermodales Routing: einfache Beispiele
- Next Level: nicht-hierarchische Reiseketten
- Demo DB Fernverkehrs-Routing
- Routing in gestörten Netzen
- Carsharing

Routing-Prototyp

„Experimentierwiese“, teilweise auf Basis BRouter + BRouter-Web

- Bisher nur Konzept-Studie, (noch) kein Entwicklungs-Projekt
- Backend: Intermodaler Transit-Router (enthält Teile von BRouter)
- Frontend: leicht abgewandelte Version von BRouter-Web
- Ziel: Grundlagen innovativer Transport-Apps erarbeiten

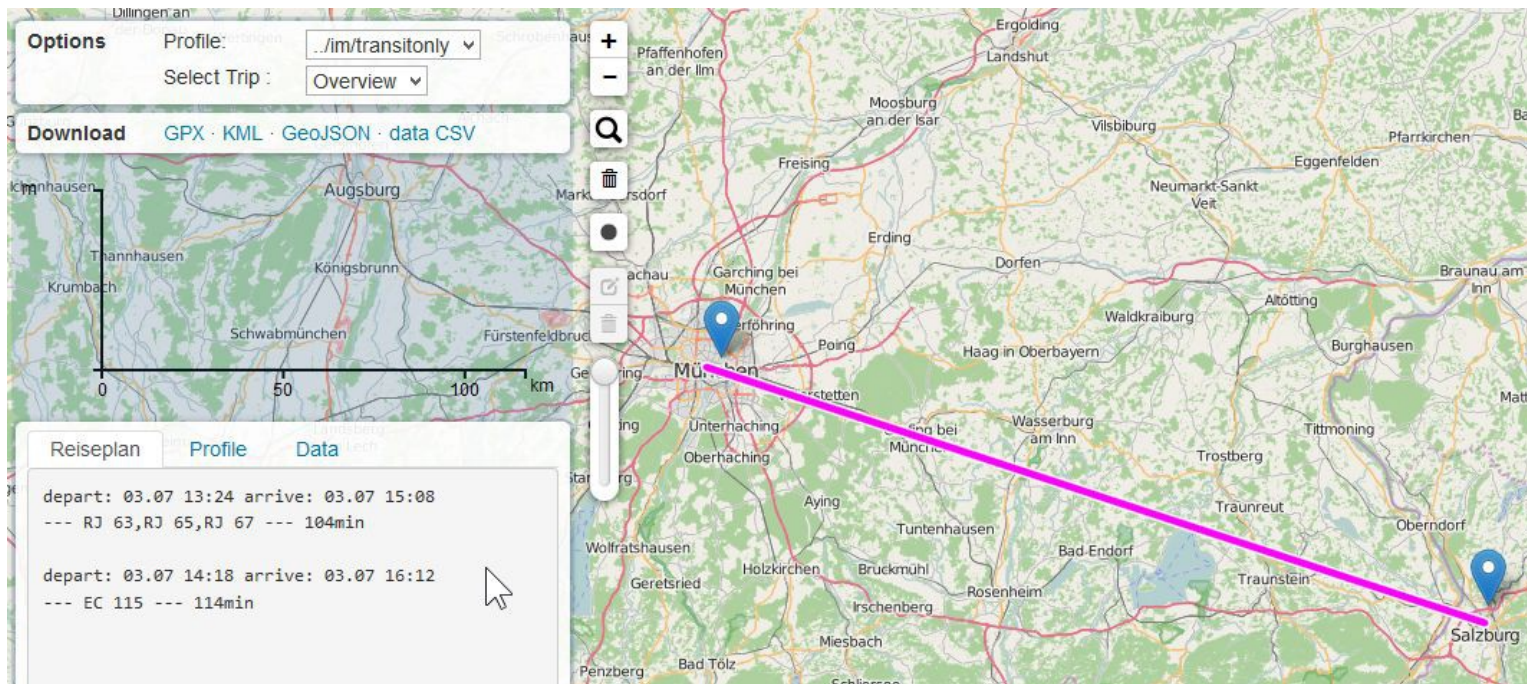

Pack die Badehose ein...

Beispiel-Routing in ein Freizeitbad bei Weinheim

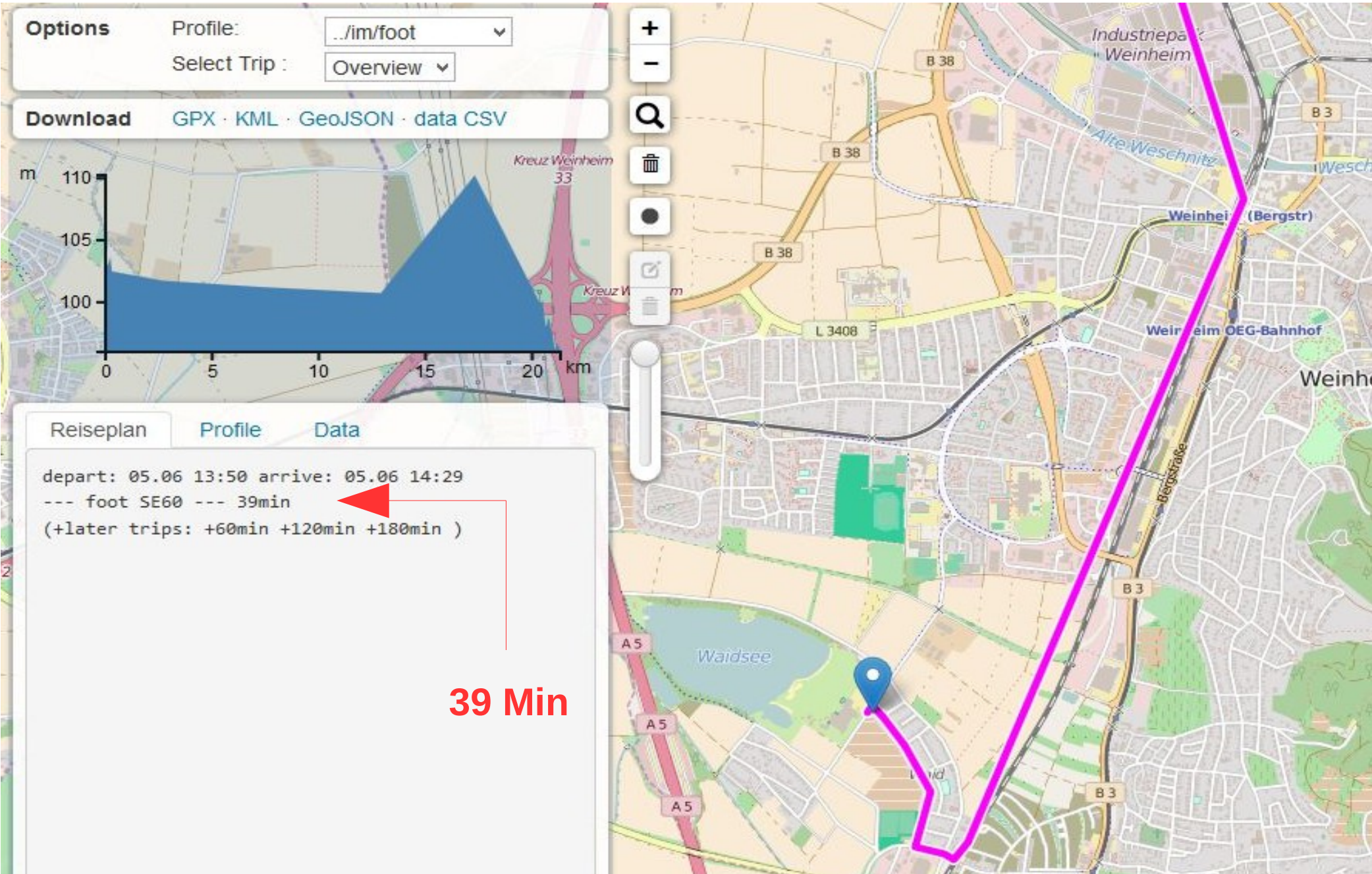

... und dann nichts wie ab zum Bus?

Vergleich verschiedene Handy-Apps

Verkehrsverbund
1 Std 09 Min

05.06.2016 ab jetzt

Am Alten E-Werk, Bensheim

Waidsee / Miramar, Weinheim (Bergstraße)

Früher

16:51 - 18:00 (1Std 09Min) 4,00 €

Bitte Hinweise beachten!

16:59 - 18:30 (1Std 31Min)

Bitte Hinweise beachten!

Bonhoefferstraße 7, Auerbach

DB-Navigator
1 Std 09 Min

Verbindungen

Bensheim - Auerbach, Am Alten E-Werk 1-24

Miramar, Weinheim

Ihre Auskunft gemäß aktueller Verkehrslage
Stand vom: Heute, So, 05.06.2016 16:30

Heute, So, 05.06.2016

Ab	An	Umstiege	Dauer	Bew
16:48 +0	17:57	1x	1:09	+
		RB, Bus		
Bensheim-Auerbach			8 Min.	
Miramar, Weinheim				
17:48 +0	18:57	1x	1:09	+
		RB, Bus		
Bensheim-Auerbach			8 Min.	

Oeffie
1 Std 06 Min

Start: Auerbach, Am Alten E-Werk 5
Ende: Weinheim (Bergstraße), Mirar

16:00, heute

15:51
15:56
RB
15361

17:00

17:17

16:51
16:56
RB
15363

18:00

17:51
17:56
RB
15361

19:00

18:57
RB
15361

alle Angaben ohne Gewähr

efa 10.0.43.8

Für alles eine Erklärung?

Stolpersteine bei Konfiguration und Zielauswahl

Verkehrsverbund

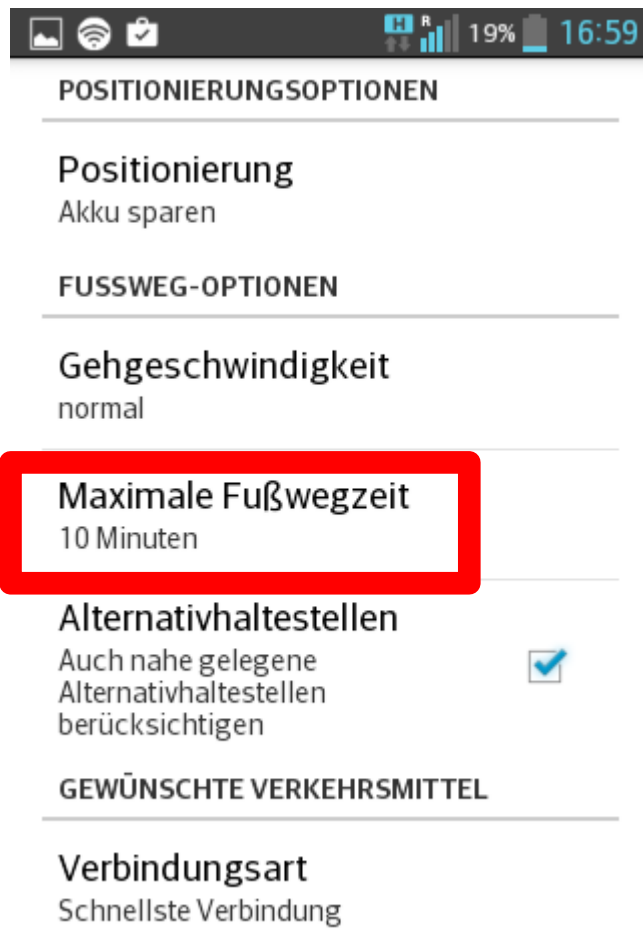

DB-Navigator

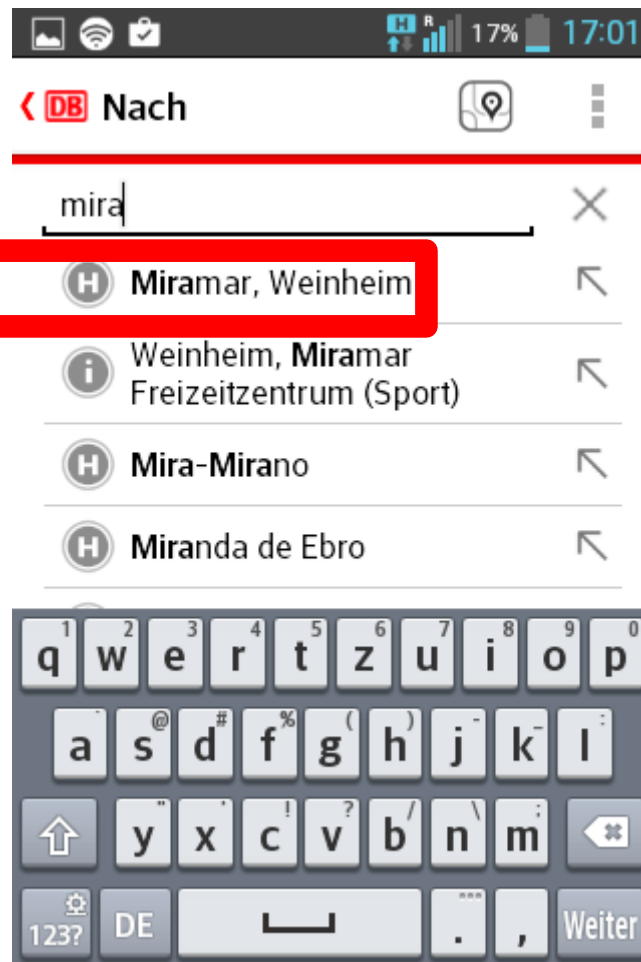

Oeffie

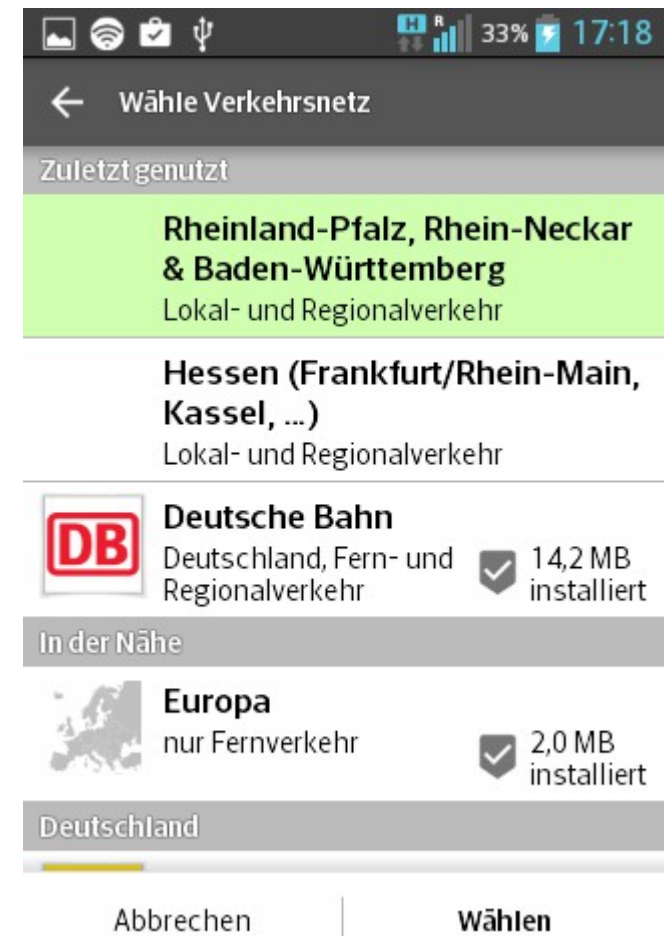

Schöne neue Welt?

„Innovative Transport-Apps“

Qixxit

Moovel

Ally

Fahrrad-Mitnahme?

Echte Verbindungsübersicht so nirgends im Markt

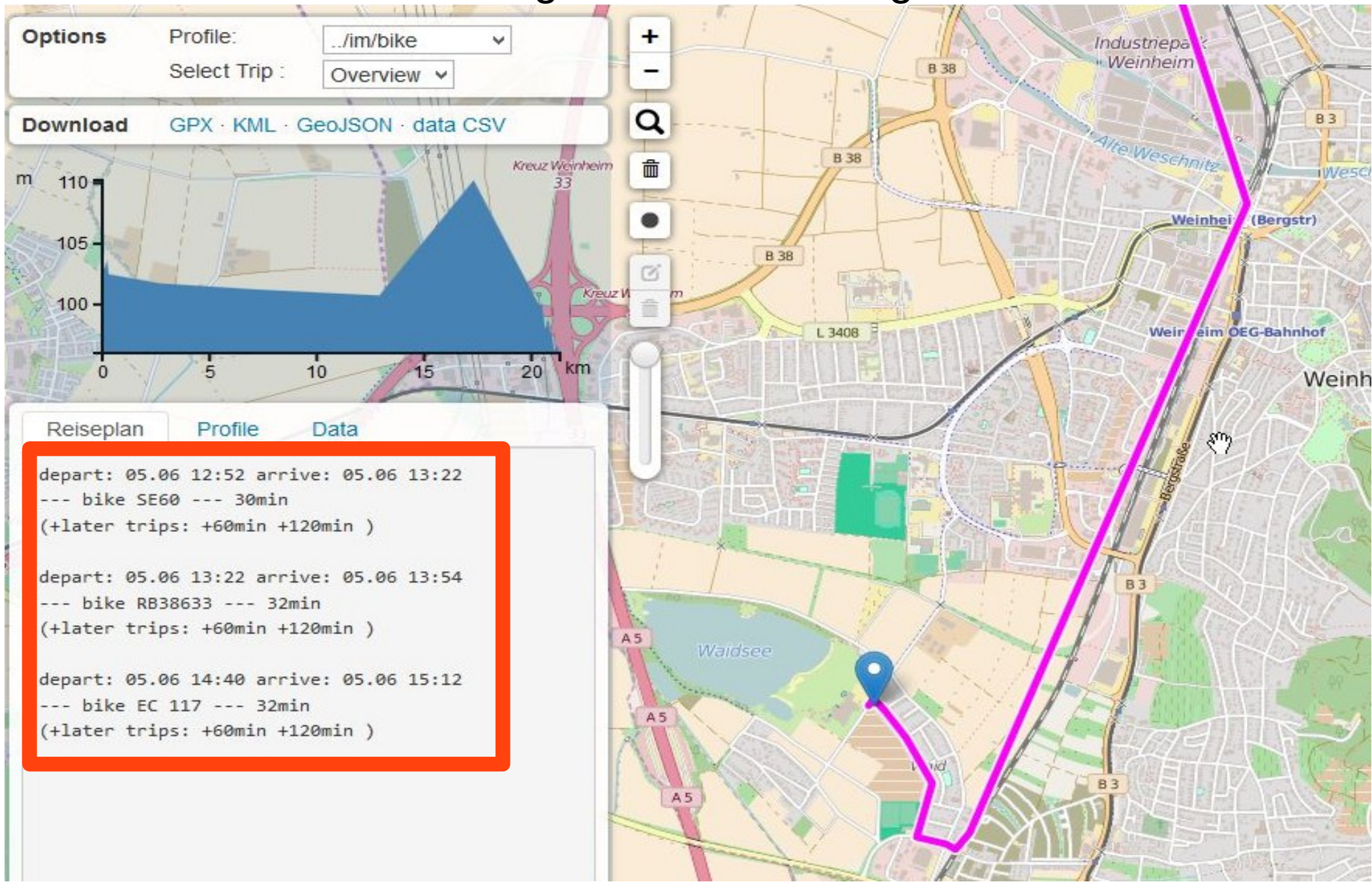

Radroutenplaner Baden-Württemberg (1)

- nur bis zur Landesgrenze !!

---> BERGTOUR ??

- 00:10 h (cycling icon)
- 00:11 h (bus icon)
- 00:20 h (cycling icon)
- 41 Min (large red text)
- 0.00 km (arrow icon)

Below the time and distance information, there is a note: "Für Strecken, die mit öffentlichen Verkehrsmitteln zurückgelegt werden, werden aus technischen Gründen keine Höheninformationen angezeigt." Below this note are three icons: a printer, an envelope, and a download arrow.

The sidebar lists three route options:

- > (A) Waid, Weimarer Straße 49
Weinheim, Bahnhof
- > Weinheim, Bahnhof
Reisen, Bahnhof
- > (B) Hemsbach, Bachgasse 95

At the bottom of the sidebar is a button labeled "Eingabe bearbeiten".

Radroutenplaner Baden-Württemberg (2)

--> RADTOUR !!

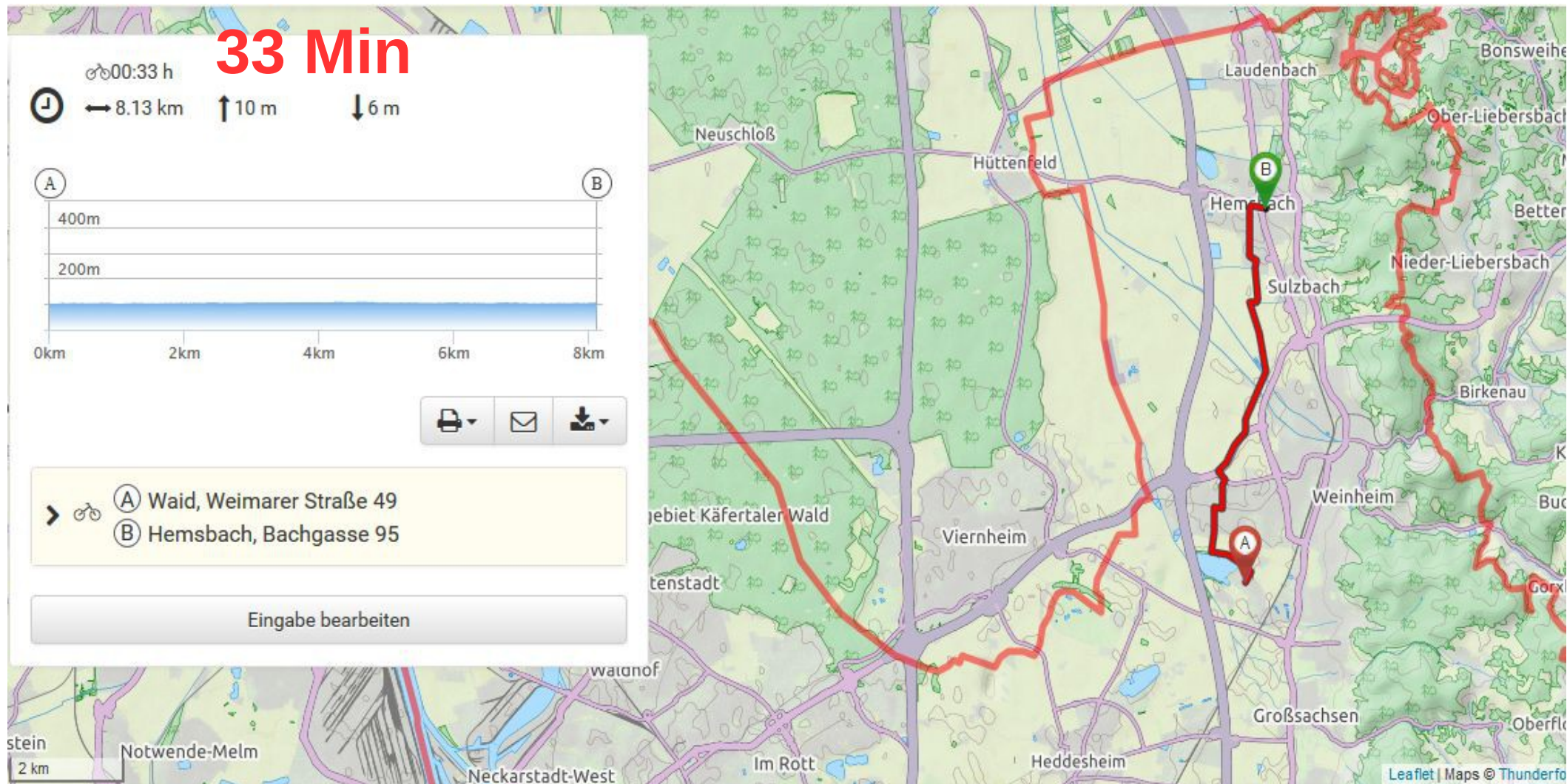

Radroutenplaner Baden-Württemberg (3)

--> ZUGTOUR !! ---> Verbindungsübersicht im Zeitverlauf fehlt

- > **(A)** Weinheim, Waidallee 100
Weinheim, Bahnhof
- > Weinheim, Bahnhof
Hemsbach, Bahnhof
- > Hemsbach, Bahnhof
(B) Hemsbach, Bahnhofstraße 1

An 'Eingabe bearbeiten' button is at the bottom of the list. The background is a map showing the route between Weinheim and Hemsbach, with various landmarks and place names like Neuschloß, Hüttenfeld, Hemsbach, and Weinheim. A scale bar at the bottom left shows 2 km. The map is credited to Leaflet and Thunderforest.

Beispiel aus Österreich: „ANachB.at“

Ihr Weg zurück zum Hauptbahnhof

INFOS | TICKETS | PREISE

Ein Service von Verkehrsverbund Ost-Region (VOR) und ITS Vienna Region.

DE | EN

ROUTE ERGEBNIS >>

START: 5020 Salzburg, Hellbrunner Straße 34
ZIEL: Salzburg Hauptbahnhof
ABFAHRT Mo, 04.07.2016, 16:12

Alle Fahrten drucken

Öffentlicher Verkehr

Früher Erste Fahrt

16:12 - 16:39 0x Umst. 2,60 € 0h 27min

16:13 - 16:40 0x Umst. 2,60 € 0h 27min

16:18 - 16:41 0x Umst. 2,60 € 0h 23min

16:23 - 16:57 0x Umst. 2,60 € 0h 34min

Öffentlicher Verkehr

04.07.2016

16:12

Fahrtkosten: 2,60 €

16:12 **5020 Salzburg, Hellbrunner Straße 34**

Fußweg | 1,2 km | 0h 16min

16:28 **Salzburg Justizgebäude**

Wegbeschreibung

16:28 **Salzburg Justizgebäude (C)**

Stadtbus 25
→ Salzburg Hauptbahnhof

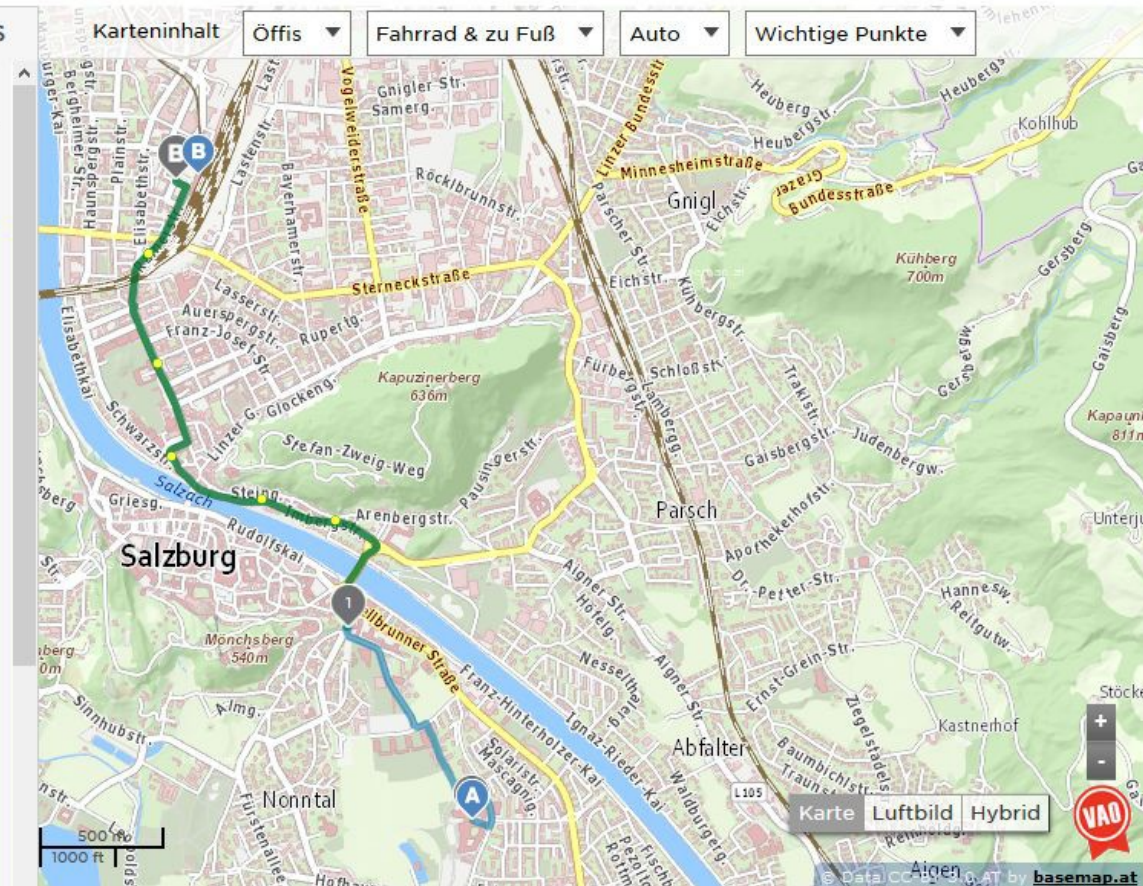

Straßenbahn-Übergang

Kein expliziter Fahrplan-Übergang ---> nicht-hierarchische Reiseketten!

Options Profile: Select Trip:

Download [GPX](#) · [KML](#) · [GeoJSON](#) · [data CSV](#)

Reiseplan Profile Data

arrive:	02.07 09:53	Bensheim-Auerbach
depart:	02.07 09:56	Bensheim-Auerbach
	---	SE60 ---
arrive:	02.07 10:13	Weinheim(Bergstr)
depart:	02.07 10:15	Weinheim(Bergstr)
	---	foot ---
arrive:	02.07 10:16	Luisenstraße_Weinheim
depart:	02.07 10:22	Luisenstraße_Weinheim
	---	RNV ---
arrive:	02.07 10:24	Rosenbrunnen_Weinheim
depart:	02.07 10:26	Rosenbrunnen_Weinheim
	---	foot ---
arrive:	02.07 10:26	*position*

Barriere-Frei ?

... nicht Weinheim Bahnhof ! Übergangs-Matrix je nach Transport-Modus!

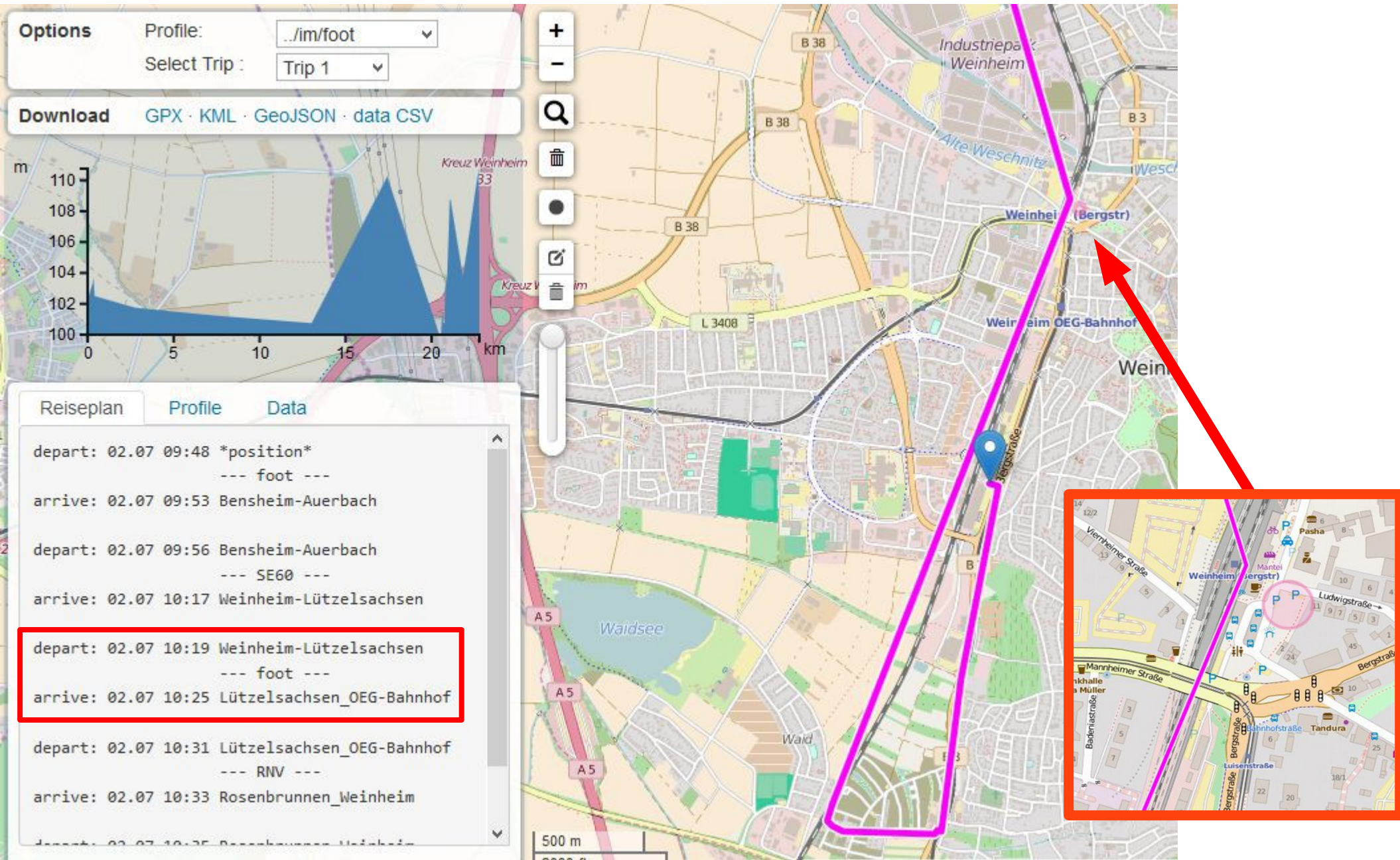

Wirklich Barriere-Frei ?

Barriere-Freie Verbindungsauskunft braucht aktuelle Störungsdaten

Frankfurt Hauptbahnhof,
Freitag, 1. Juli 20016,

Aufzug zum
Tiefbahnsteig 103/104

Die Matrix !

- „Übergangs-Matrix“: Sammlung von Fußgänger-Übergängen zwischen nahe gelegenen Stationen im real-existierenden Transit Routing
- ≥ 1.000 solcher Übergänge für Deutschland
- (fehlende) Übergänge oft Ursache von unplausiblen Ergebnissen
- Umsteige-Matrix und Übergangs-Matrix spezifisch je Transport-Modus (Fuß, **Fitness**, **Fahrrad**, **Rollstuhl**, ...)
- „Umsteige-Matrix“ (Übergänge innerhalb der Stationen) in der Regel pauschal

Zutaten zu
einem
intermodalen
Transit-Router

Fehler in der Matrix ?

Weg von Mainz zum Wander-Ziel „Kühlkopf-Rhein-Insel“ nur über Frankfurt ?

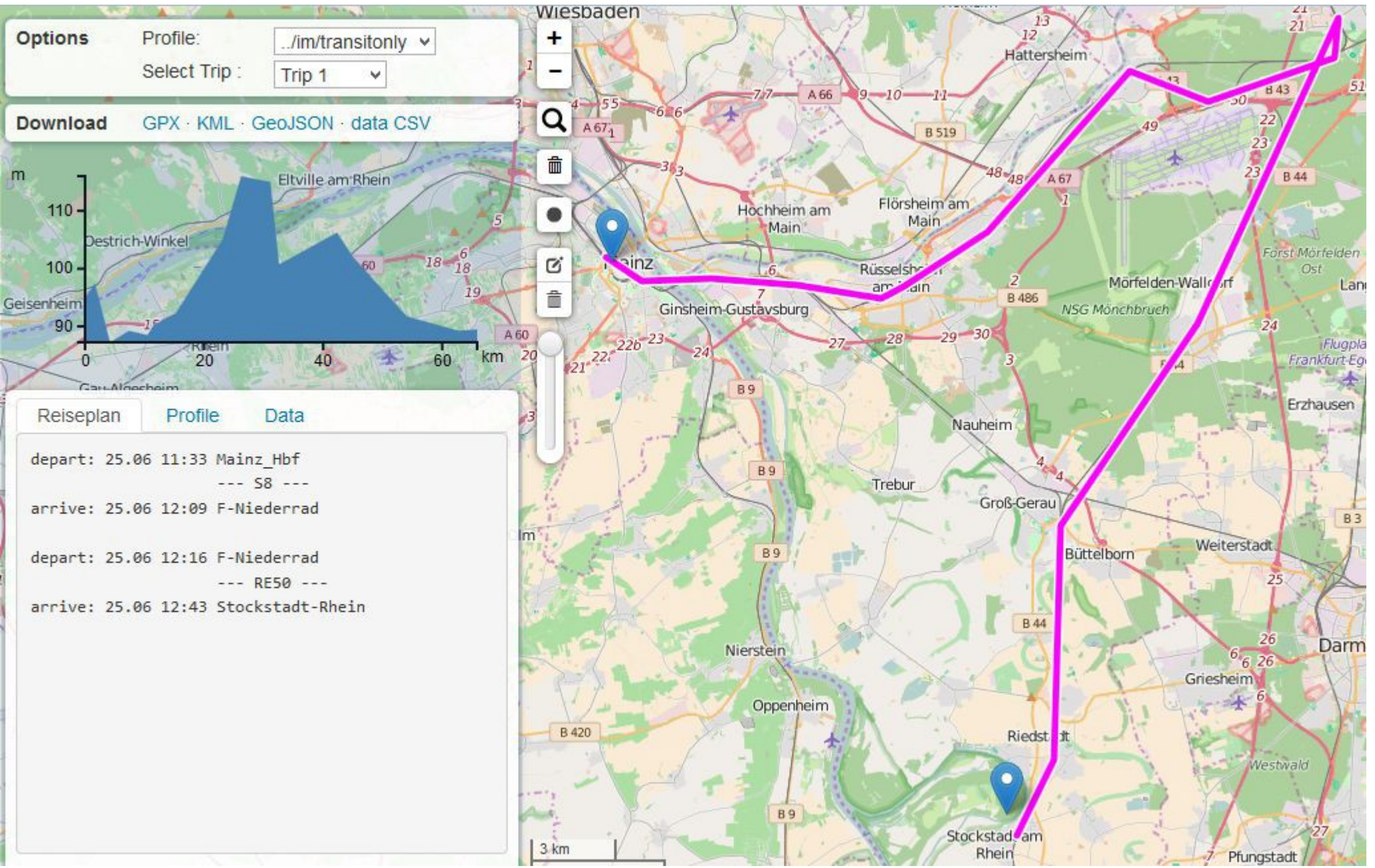

→ Deja-Vu bei Gross-Gerau

Schneller mit 20 Minuten Fussweg zwischen 2 Bahnhöfen

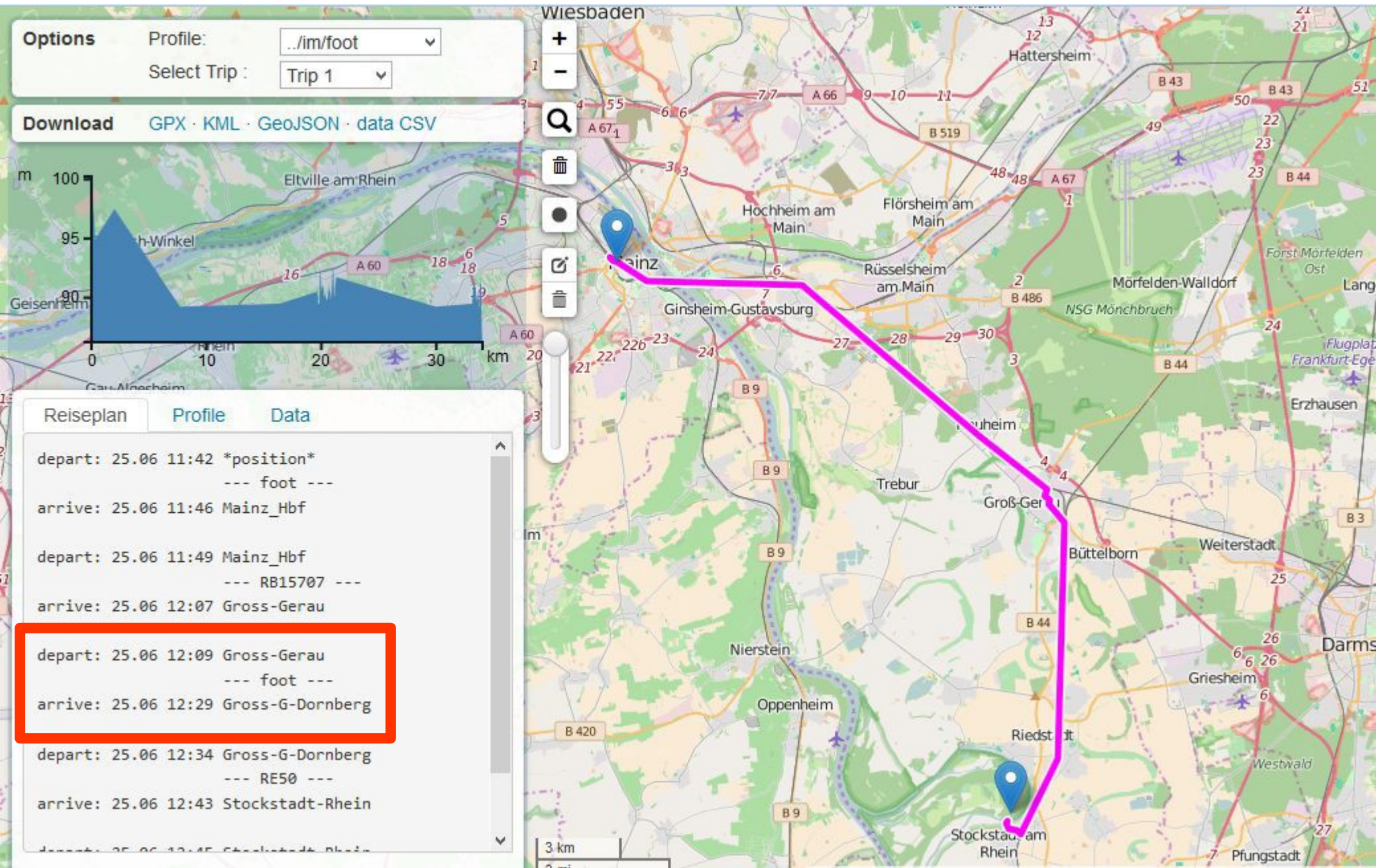

Fernverkehrs-Routing (1)

Mit dem veröffentlichten Fernverkehrsfahrplan
Frankfurt → Köln über die Schnellstrecke

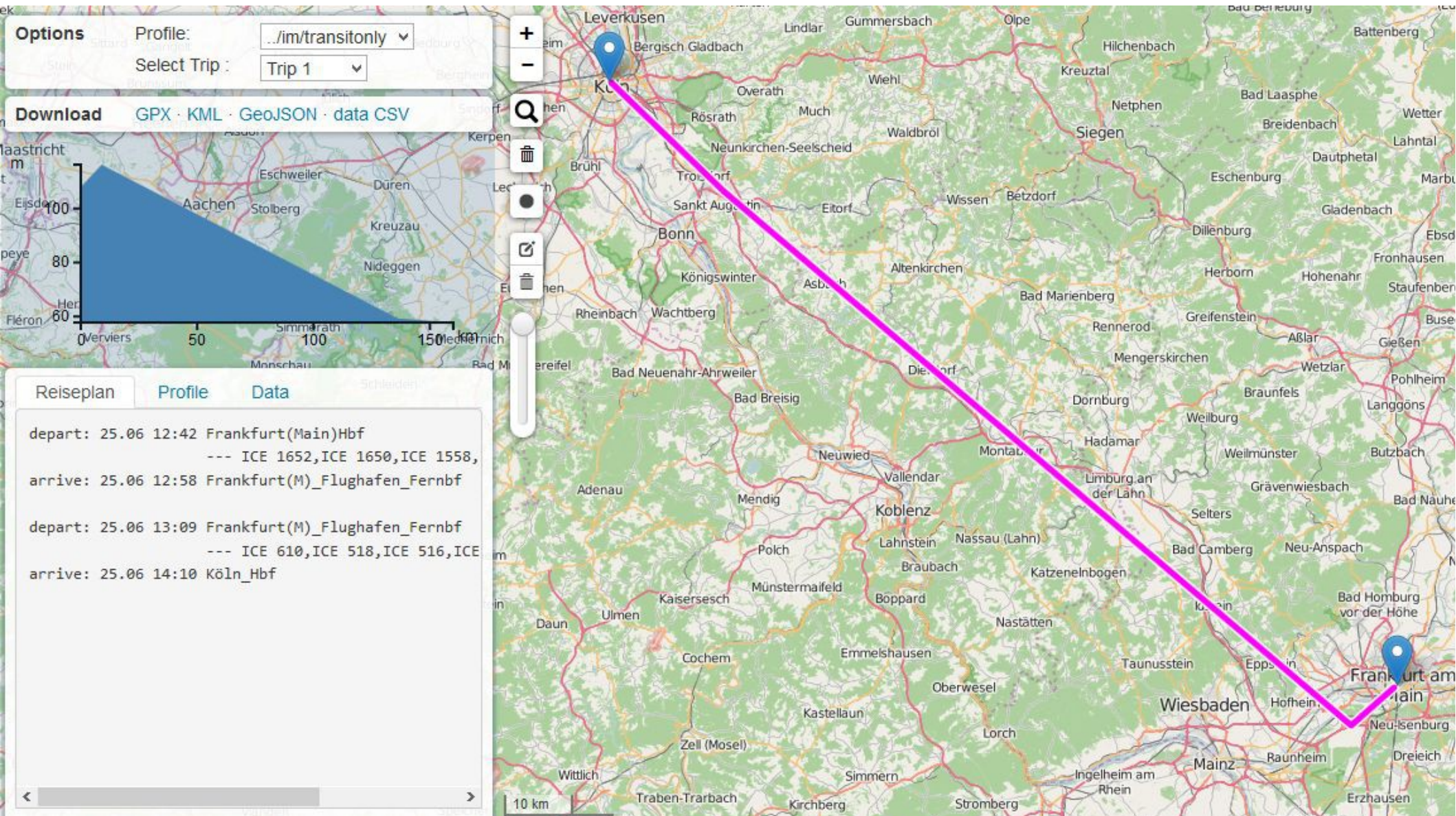

Fernverkehrs-Routing (2)

→ grafische Definition von Streckenverbotten über Sperrkreise!

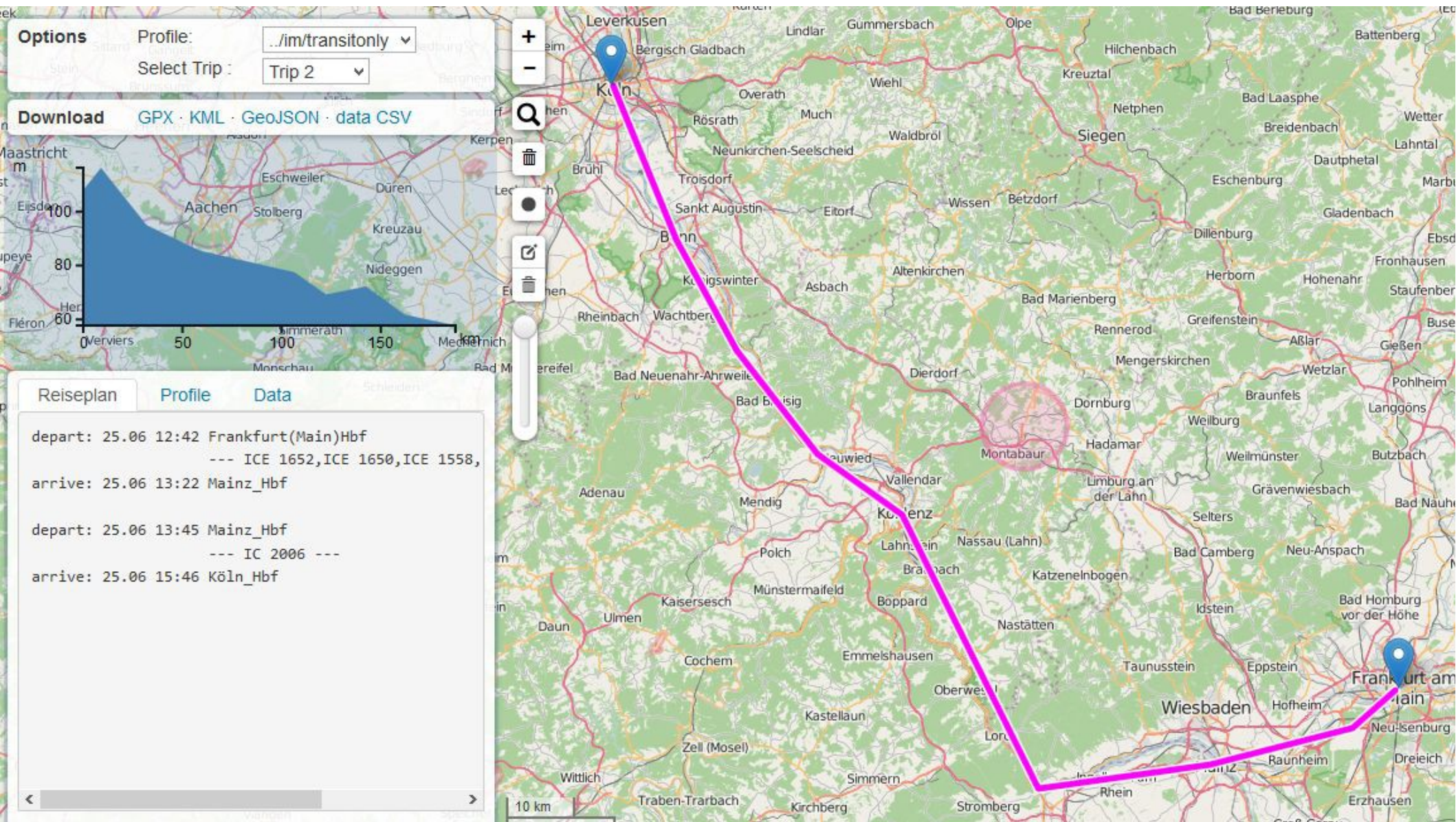

Routenverläufe?

→ in OSM existierendes Schienennetz ist ausreichend

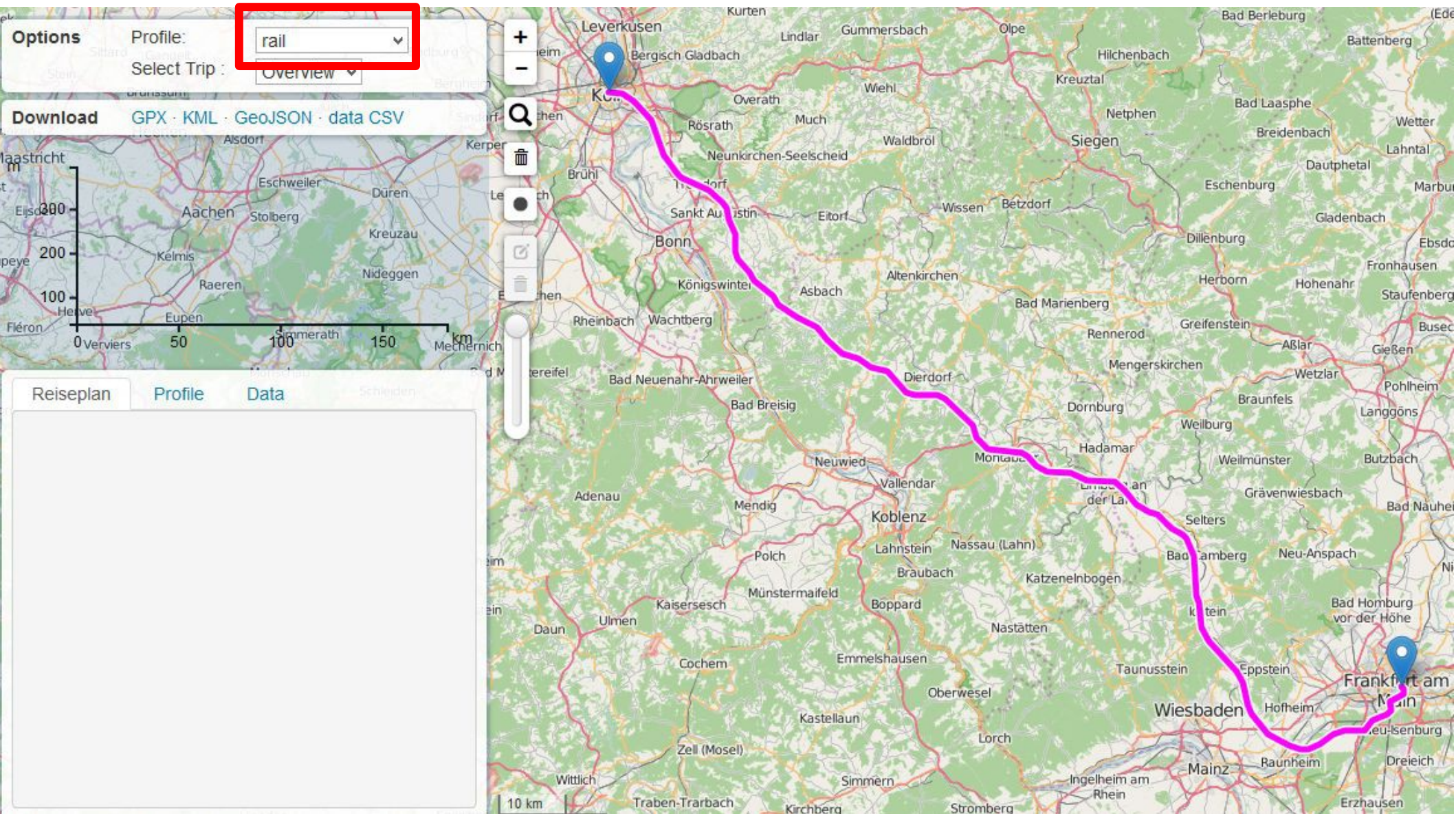

Kombination aus Transit und Carsharing (1)

Kleiner Lichtblick bei Qixxit ...

FRANKFURT(MAIN) ▼ Jetzt ▼
Niederreifenberg An der Weilqu... ▼

DE ▼ Datenschutz

Alternativenwahl › Alternative 2 - Details & Buchung

16:24
16:25

S 5
Frankfurt Hbf (tief)
Gleis 104, Richtung Friedrichsdorf(Taunus)

an 16:41
an 16:42
ab 16:41

Fußweg
Oberursel(Taunus)
6min

an 16:47
ab 16:52

book-n-drive
Bahnhof Oberursel/Parkplatz Ost
24min, 17,5km

ca. 8,23 €

Buchungsanfrage
Flinkster

Tickets & Informationen
erhältst du über die Buttons!

Preis 8,23 € +

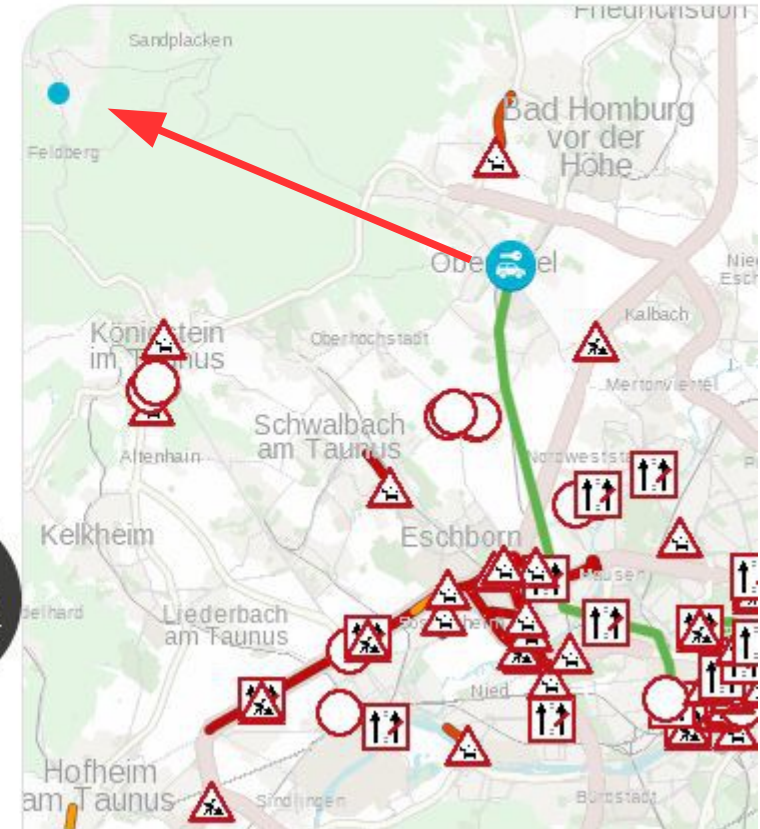

Kombination aus Transit und Carsharing (2)

... aber im Regelfall werden die Autos nicht gefunden

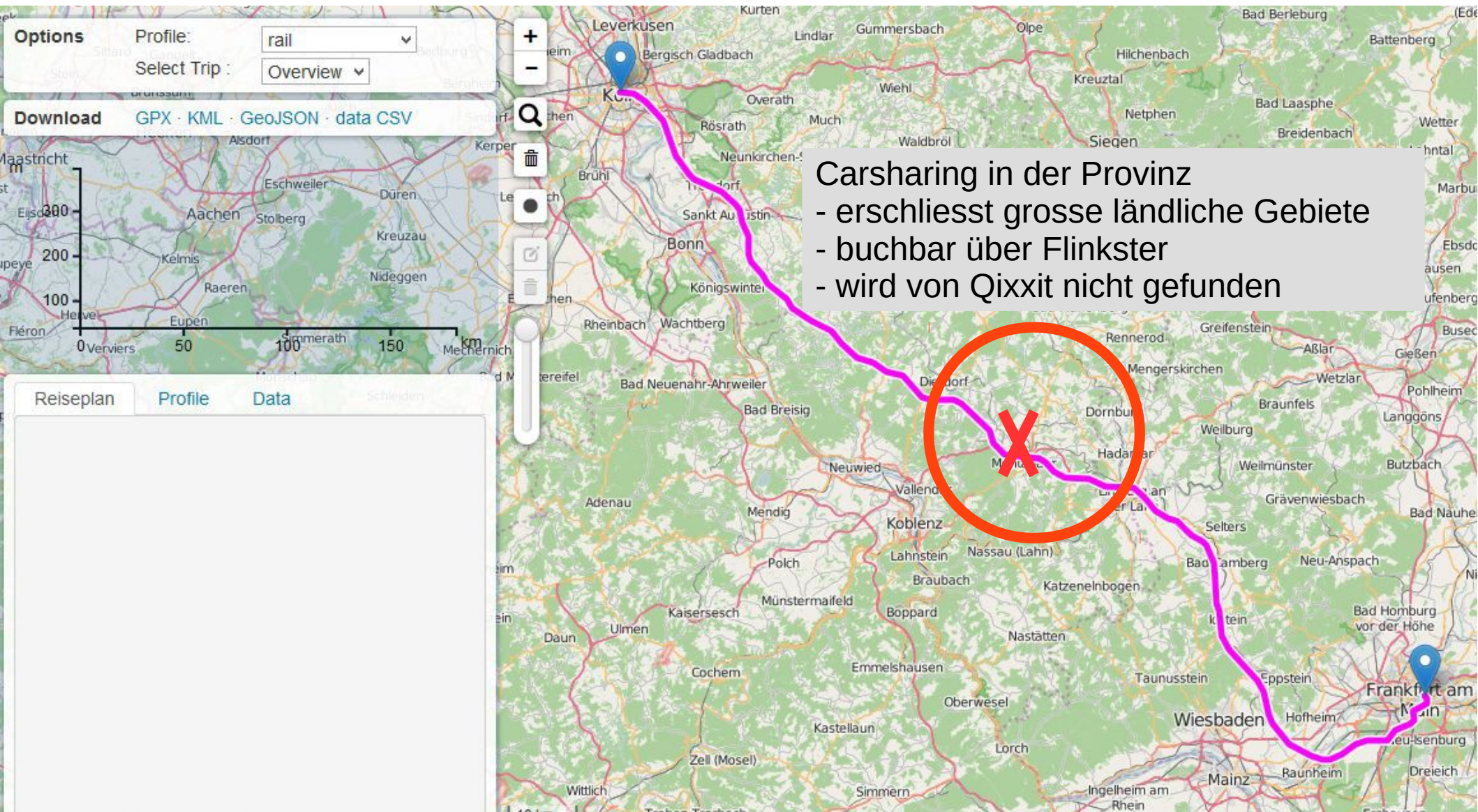

Open-Street-Map und Transit-Routing sind ein Dream-Team

- Die Auskunftssysteme der Zukunft arbeiten **echt** intermodal
- ... finden also auch nicht-hierarchische Reiseketten
- ... beherrschen daher auch andere Transport-Modi (Fuß, Fitness, Fahrrad-Mitnahme, Rollstuhl, ...)
- ... liefern Lösungen auch im Störfungsfall
- ... beherrschen die Kombination aus Transit und Carsharing wirklich
- Open-Street-Map liefert dazu alle notwendigen Daten bis auf die primären Betriebsdaten der Verkehrsanbieter (Fahrpläne, Carsharing-Standorte, ...)